



MEYLE[®]
Products

MEYLE Nr.
300 371 2102/HD

Referenz Nr.
37 12 1 129 867



Soporte de amortiguador, eje trasero

apto para

BMW E32, E34

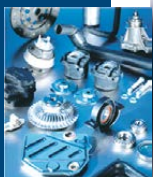

como la
version OE

Problema

Falla de la unión de goma y metal entre el casquillo central y la carcasa

Efecto

Ruidos y reducción de la seguridad de conducción y freno



Solución



- Refuerzo de la unión goma-metal mediante modificación de la construcción del casquillo interno.
- Refuerzo de la sección crítica empleando una mayor cantidad de caucho

Ventaja

Vida útil mucho más larga sin perder el confort de marcha

como la versión OE

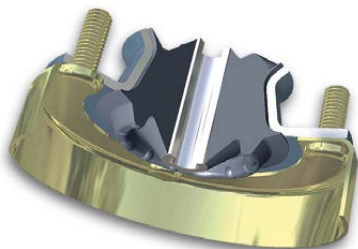

version de MEYLE-HD

